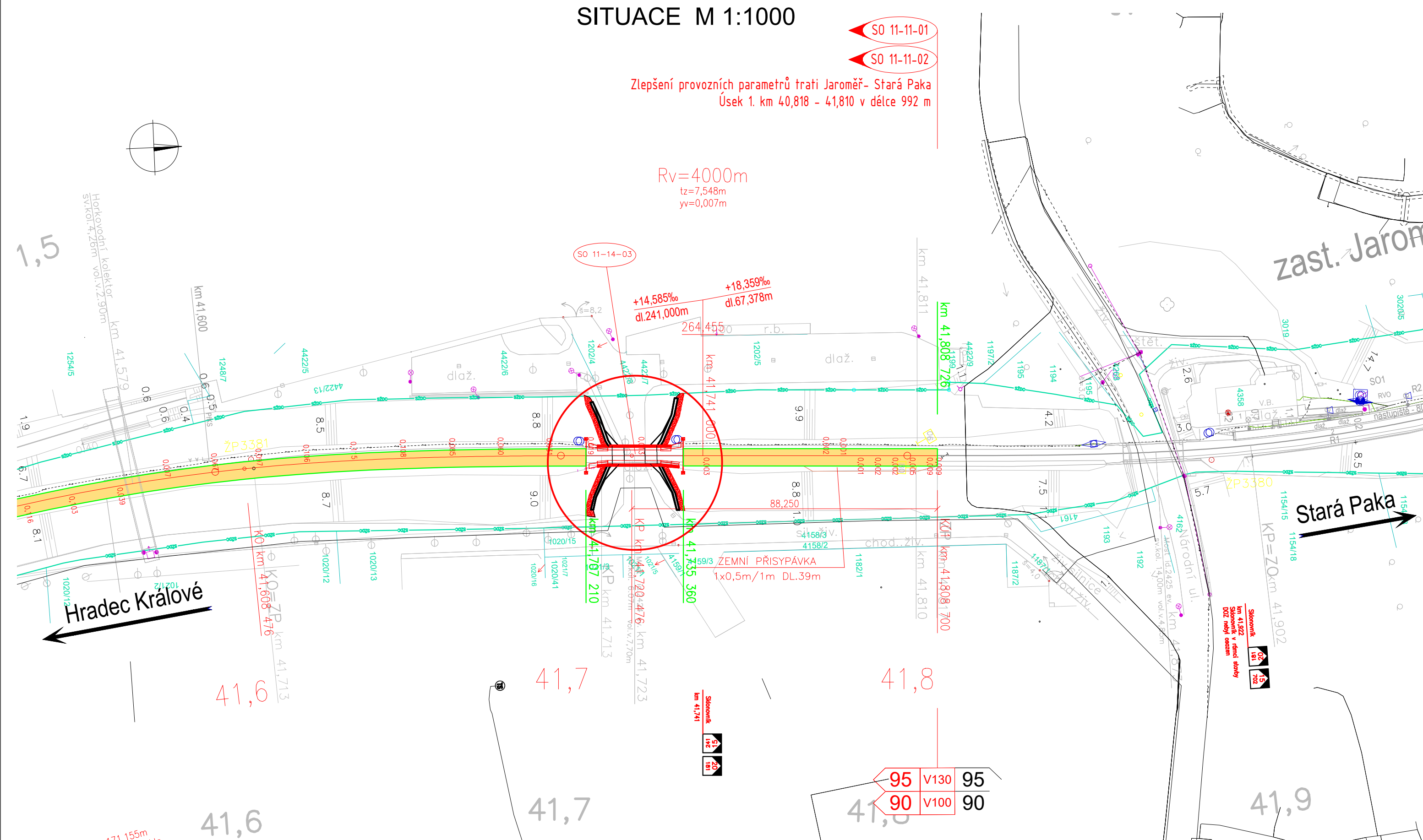

SO 11-11-01

SO 11-11-02

$$R_v = 4000\text{m}$$

$$t_z = 7,548\text{m}$$

$$y_v = 0,007\text{m}$$

| | |
|-------------|--|
| PS 00-21-01 | Jaroměř – Stará Paka, úpravy TK, DOK |
| PS 00-21-01 | Jaroměř – Stará Paka, úpravy MK |
| PS 10-12-01 | Jaroměř-Dvůr Králové n. L., úpravy TZZ |
| SO 11-11-01 | Jaroměř-Dvůr Králové n. L. – železniční svršek |
| SO 11-11-02 | Jaroměř-Dvůr Králové n. L. – železniční spodek |

| VÝŠKOVÝ SYSTÉM Bpv | | SOUŘADNICOVÝ SYSTÉM S-JTSK |
|--------------------|--------------|----------------------------|
| Číslo změny: | Obsah změny: | Datum změny: |
| 01 | - | - |
| 02 | - | - |
| 03 | - | - |

Objednatel:



SŽDC, s.o.
Dlážděná 1003/7, 110 00 Praha 1
tel.: +420 222 335 777
e-mail: szdc@szdc.cz

Generální projektant:



SUDOP PRAHA a.s.
Olšanská 1a, 130 80 Praha 3
tel.: +420 267 094 111
fax: +420 224 230 316
e-mail: praha@sudop.cz

| | |
|--------------------------|-------------------|
| Hlavní inženýr projektu: | ING. MARTIN RAIBR |
| Garant profese: | DI E PŘÍ OH |

Středisko:

ELEKTROTECHNIKY, TRAKCE, SDĚLOVACÍ A ZABEZPEČOVACÍ TECHNIKY

Vedoucí střediska:

Odpovědný projektant SO, IO, PS:

| | |
|----|-------------|
| S: | Vypracoval: |
|----|-------------|

| | |
|--|---------------------|
| | <i>Kontroloval:</i> |
|--|---------------------|

ING. MARTIN RAIBR

ING. MARTIN KLOMÍNSKÝ

ING. MARTIN KLOMÍNSKÝ

ING. MARTIN KLOMÍNSKÝ

Název akce:

Číslo smlouvy:

17 291 208

Zlepšení provozních parametrů trati Jaroměř - Stará Paka

Projektový stupeň:

PD

Část:

Datum:

2018

MOSTY, PROPUSTKY A ZDI
SO 11-14-03 MOST EV. KM 4

Číslo části: E.1.4

Název přílohy:

| | |
|----------|----------------|
| Měřítka: | Počet formátů: |
| 1 : 1000 | 3 x A4 |

SITUACE

| | |
|----------------|---|
| Číslo přílohy: | 2 |
|----------------|---|